

## Giuseppina Genna

### Psicologa Clinica e della Riabilitazione

Albano Laziale (RM), Italia

Tel: +39 320 7265263

Email: giuseppinagennapsy@gmail.com

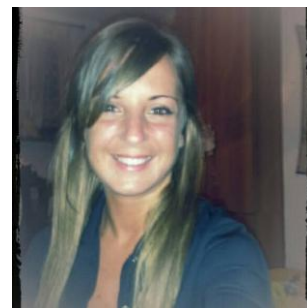

### Profilo Professionale

Professionista con un percorso multidisciplinare che integra oltre dieci anni di esperienza manageriale in multinazionali del settore trasporti e logistica internazionale con una solida formazione in psicologia clinica e della riabilitazione. Opero come Psicologa Clinica e della Riabilitazione in libera professione, con un approccio centrato sulla persona, integrato e orientato alla consapevolezza e al benessere psicologico. Mi caratterizzano empatia, professionalità, ascolto attivo, capacità di lettura sistemica e una forte propensione al lavoro in équipe e alla crescita personale.

### Esperienza Professionale

#### 2025 – attuale | Psicologa Clinica e della Riabilitazione – Libera Professione

- Colloqui clinici individuali per bambini, adolescenti e adulti.
- Supporto psicologico e interventi psicoeducativi.
- Consulenze psicologiche online.
- Valutazione del funzionamento emotivo, relazionale e delle risorse personali.
- Percorsi di gestione dello stress, empowerment e crescita personale.
- Approccio integrato con competenze sistemiche e tecniche di presenza.
- Collaborazione con professionisti del territorio per prese in carico multidisciplinari.

Gennaio 2025 – Luglio 2025 | Tirocinante Psicologa

Gnosis Cooperativa Sociale Onlus – Marino (RM)

- Supporto a utenti con patologie psichiatriche.
- Osservazione clinica e attività psicoeducative.
- Osservazione dei gruppi clinici.
- Affiancamento nelle attività quotidiane orientate all'autonomia.

- Lavoro integrato con équipe multidisciplinare.

2018 – oggi – Co-founder & Direttrice – Punkt Srl

Febbraio 2018 – Novembre 2019 – Airfreight National Export Manager – Kuehne + Nagel

Giugno 2016 – Febbraio 2018 – Airfreight Product Development Manager – Kuehne + Nagel

Dicembre 2014 – Giugno 2016 – Pricing & Tender Management Specialist – Kuehne + Nagel

Luglio 2012 – Novembre 2014 – Airfreight Pharmaceutical Specialist – DHL Global Forwarding

Dicembre 2011 – Luglio 2012 – Stage – Airfreight Export Dept. – DHL Global Forwarding

Settembre 2010 – Febbraio 2011 – Tutor Universitaria – Università degli Studi di Palermo

Novembre 2007 – Febbraio 2008 – Docente di Economia Politica – Istituto F. Crispi, Enna

## **Formazione Accademica**

2024 – Laurea Magistrale in Psicologia Clinica – 110 e lode/110 – Università Niccolò Cusano.

2011 – Laurea Magistrale in Scienze Economiche e Finanziarie – 110/110 – Università degli Studi di Palermo.

2007 – Laurea in Economia e Finanza – 110/110 – Università degli Studi di Palermo.

2003 – Diploma in Ragioneria– 100/100 – ITC Marsala (TP).

## **Certificazioni e Formazione Specialistica**

2026 – Accademia Psicoterapia Psicoanalitica (in corso)

2025 – Certificazione in Costellazioni Familiari Sistemiche, Costellazioni delle Organizzazioni Aziendali, Ologramma Bioquantico e Tecniche di Presenza – Dott.ssa Paola Felici – Patrocinio SINAPE e CONFASCESA.

2018 – Corso Cat. A12 / A12 BIS – ENAC.

2017 – Leadership II – Kuehne + Nagel.

2016 – Leadership I – Kuehne + Nagel.

2013 – Certificazione IATA Dangerous Goods.

## **Abilitazione Professionale**

Ottobre 2025 – Psicologa abilitata – Albo Psicologi Lazio, Sezione A, N. 32179.

## **Lingue**

Inglese: fluente

Francese: livello base

## **Competenze**

- Colloquio clinico e osservazione psicologica.
- Interventi psicoeducativi.
- Approccio integrato e sistemico-relazionale.
- Leadership e gestione team.
- Analisi di processo e problem solving.
- Comunicazione efficace e ascolto empatico.

## **Interessi**

Musica, scrittura, lettura, viaggi, beach volley, crescita personale e lavoro di gruppo, studio del Tema natale come mappa psicodinamica della personalità.